
أنيسي في فصل الربيع
الوحدة السادسة — كتاب القراءة، السنة الأولى ابتدائي
منصة التعلّم التونسي

أنيسي في فصل الربيع — الوحدة السادسة

www.taalimtn.com

📋 بطاقة الوحدة

الوحدة	الموضوع	الحروف	الدروس	الصف	المدّة
السادسة	فصل الربيع	ص ي ض غ	4 دروس	الأولى ابتدائي	~4 أسابيع

المصدر	المجال
كتاب أنيسي	الفصول

الوحدة السادسة من كتاب «أنيسي» تحمل عنوان «أنيسي في فصل الربيع»، وتنقل التلميذ إلى جمال الربيع: الأزهار والفراشات والأغصان الخضراء والحيوانات في المرج. وتُقدَّم فيها أربعة حروفٍ هي الصاد، الياء، الضاد، الغين، مُختارةٍ من كلماتٍ يراها التلميذ في الربيع (صَنوبر، ياسمين، ضُفدُع، غَزال)، فيربط بين الصوت والمشهد الربيعي والرمز المكتوب، ويذوق بهجة الفصل وتجدّد الطبيعة.

🎯 أهداف الوحدة

- ✦ التعرّف على أصوات الحروف الأربعة /ص/ /ي/ /ض/ /غ/ وإدراكها سمعيًّا.
- ✦ نطق الأصوات نطقًا سليمًا من مخارجها (وسط اللسان للصاد والياء، حافة اللسان للضاد، أدنى الحلق للغين).
- ✦ التعرّف على أشكال كلّ حرفٍ في مواضعه (منفصل، أول، وسط، آخر).
- ✦ قراءة كلماتٍ وجُملٍ تتضمّن حروف الوحدة قراءةً سليمة.
- ✦ كتابة الحروف الأربعة باحترام الاتجاه وموضع النقاط.
- ✦ اكتساب مفرداتٍ من فصل الربيع وقيم تجدّد الطبيعة وتوظيفها في وضعيةٍ إدماجية.

🌸 تقديم الوحدة والنص

تُفتتح الوحدة بنصٍّ قرائيٍّ ومشهدٍ عن فصل الربيع: المرجُ الأخضر، الأزهارُ المتفتّحة، الفراشاتُ، الضفادعُ في البرك، الغزلانُ، والأغصانُ تورّق. يُقرأ النصّ بإشراف المعلّمة، ثمّ يُستخرج منه صوت الحرف المدروس.

«جَاءَ الرَّبِيعُ، فَاخْضَرَّتِ المُرُوجُ، وَتَفَتَّحَتِ الأَزْهَارُ، وَطَارَتِ الفَرَاشَاتُ. فِي البِرْكَةِ ضُفدُعٌ صَغِيرٌ، وَفِي المَرْجِ غَزَالٌ رَشِيقٌ، وَعَلَى الأَغْصَانِ يَاسمِينٌ أَبْيَضُ. كَمْ هُوَ جَمِيلٌ فَصْلُ الرَّبِيعِ!»

هذا التدرّج (نص ← كلمة ← صوت ← حرف) هو جوهر المنهجية الرسمية لتعليم القراءة في السنة الأولى.

🔤 حروف الوحدة (ص ي ض غ)

الصاد — ص

الصوت	اص/
المخرج	وسط اللسان
الصفة	رخوة، مفخّمة
كلمة	صَنوبر

منفصل	أول	وسط	آخر
ص	صـ	ـصـ	ـص

الياء — ي

الصوت	اي/
المخرج	وسط اللسان
الصفة	لين، مدّي
كلمة	ياسمين

منفصل	أول	وسط	آخر
ي	يـ	ـيـ	ـي

الضاد — ض

الصوت	اض/
المخرج	حافة اللسان
الصفة	رخوة، مفخّمة
كلمة	ضُفدُع

منفصل	أول	وسط	آخر
ض	ضـ	ـضـ	ـض

الغين — غ

الصوت	اغ/
المخرج	أدنى الحلق
الصفة	رخوة، مهموسة
كلمة	غَزال

منفصل	أول	وسط	آخر
غ	غـ	ـغـ	ـغ

📚 مفردات الوحدة

الكلمة	المعنى	الحرف	موضعه
صَنوبر	شجرٌ دائمُ الخضرة	ص	أول
ياسمين	زهرةٌ بيضاءُ عطرة	ي	أول
ضُفدُع	حيوانُ البركة	ض	أول
غَزال	حيوانٌ رشيق	غ	أول
غُصن	فرعُ الشجر	غ	أول

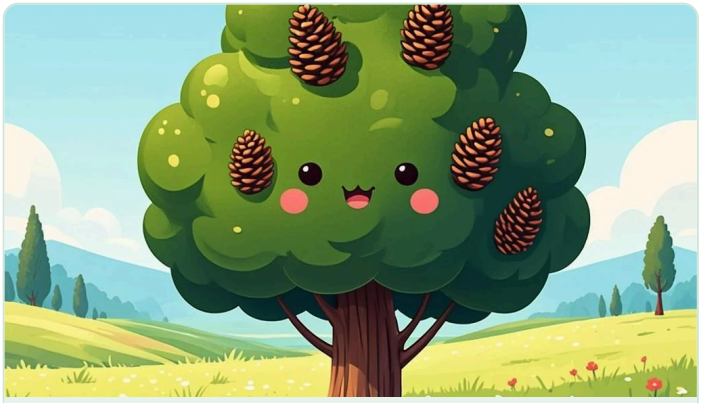

صَنوبر — حرف الصاد



ياسمين — حرف الياء

🎵 مقاطع وكلمات

مقاطع قصيرة (مع الحركات)

صَ صِ صُ يَ يِ يُ ضَ ضِ ضُ غَ غِ غُ

مقاطع طويلة (مع المدّ)

صا صو يا يو ضا ضو غا غو

كلماتٌ من مقاطع الوحدة

صنوبر ياسمين ضفدع غزال غصن ينبوع

📖 قراءة جُمل

شَجَرَةُ الْصَنوبر خَضْرَاءُ طَوِيلَةٌ.

رَائِحَةُ الْياسمين عَطِرَةٌ فِي الرَّبِيعِ.

يَنُطُّ الْضُفدُع فِي البِرْكَةِ.

يَجْرِي الْغَزال فِي المَرْجِ الأَخْضَرِ.

تُورِّقُ الأَغْصَانُ، وَتَتَفَتَّحُ الأَزْهَارُ، فِي فَصْلِ الرَّبِيعِ.

✍️ كتابة الحروف

- **الصاد:** قوسٌ بيضاويٌّ مفتوحٌ من الأسفل، تتّصل قبلها وبعدها، بلا نقطة.
- **الياء:** جسمٌ منحنٍ يهبط أسفل السطر، تتّصل قبلها وبعدها، نقطتان تحت.
- **الضاد:** دائرةٌ مع ذيلٍ منحنٍ، تتّصل قبلها وبعدها، نقطةٌ فوق.
- **الغين:** رأسٌ معطفٌ وذيلٌ منحنٍ، تتّصل قبلها وبعدها، نقطةٌ فوق.

🧩 الوضعية الإدماجية

وضعية إدماجية للوحدة

السياق: تُريد المعلّمة إعداد لوحة بعنوان «فصل الربيع» تتضمّن بطاقاتٍ مصوّرةً لكلماتٍ تحتوي على حروف الوحدة (ص ي ض غ).

المطلوب: اختيار أربع كلماتٍ ربيعيةٍ (صَنوبر، ياسمين، ضُفدُع، غَزال) · إلصاق صورة كلّ كلمةٍ وكتابة اسمها · تلوين حرف الوحدة بالأحمر ووضع النقاط في موضعها · كتابة عنوان الوحدة أعلى اللوحة · ذكر مشهدٍ ربيعيٍّ لكلّ كلمةٍ ونطق الأصوات ص ي ض غ.

الأدوات: ورق مقوّى ملوّن، صور، أقلام تلوين، صمغ. **الزمن:** 40 دقيقة.

📝 اختبار الوحدة (مع الإصلاح)

1) ضع دائرةً حول كلمات الصاد: صَنوبر — ياسمين — ضُفدُع — قَصبة — غَزال — عَصير

الإصلاح: صَنوبر — قَصبة — عَصير.

2) صِل الكلمة بالحرف: صَنوبر / ياسمين / ضُفدُع / غَزال

الإصلاح: صَنوبر ← ص · ياسمين ← ي · ضُفدُع ← ض · غَزال ← غ.

3) أيّ الحروف له نقطتان تحت؟ ص — ي — ض — غ

الإصلاح: الياء (ي). الصاد بلا، الضاد نقطةٌ فوق، الغين نقطةٌ فوق.

4) ضع الحرف المناسب: ـَنوبر / ـاسمين / ـُفدُع / ـَزال

الإصلاح: ص/صَنوبر · ي/ياسمين · ض/ضُفدُع · غ/غَزال.

5) ميِّز الصاد عن الضاد: من أين يخرج كلٌّ؟

الإصلاح: الصاد من وسط اللسان (مفخّمة صفيرية)، الضاد من حافة اللسان مع الأضراس.

6) ميِّز الياء عن الألف المقصورة.

الإصلاح: الياء نقطتان تحت، الألف المقصورة بلا نقطة (كلاهما آخر الكلمة).

7) رتّب جملةً: (يَجْرِي / فِي المَرْجِ / الْغَزالُ / الأَخْضَرِ)

الإصلاح: «يَجْرِي الْغَزالُ فِي المَرْجِ الأَخْضَرِ.»

⚠️ أخطاء شائعة

✗ وضع نقطة على الصاد	✓ الصاد بلا نقطة (مفخّمة)
✗ نسيان نقطتي الياء	✓ الياء نقطتان تحت